

**Agenzia del Territorio
CATASTO FABBRICATI
Ufficio Provinciale di
Perugia**

Dichiarazione protocolla n. _____ del _____	
Planimetria di u.i.u. in Comune di Norcia	
Via Corriera (serravalle) _____ civ. _____	
Identificativi Catastali:	Compilata da: Fioretti Paolo
Sezione:	Iscritto all'albo: Geometri
Foglio: 112	Prov. Perugia
Particella: 26	N. 1139
Subalterno:	

Scheda n. 1 Scala 1:200

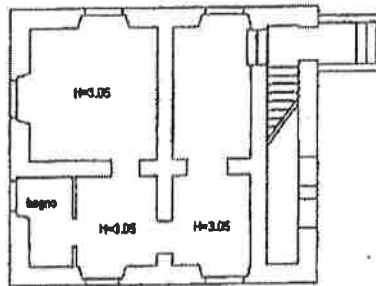

Piano Terra

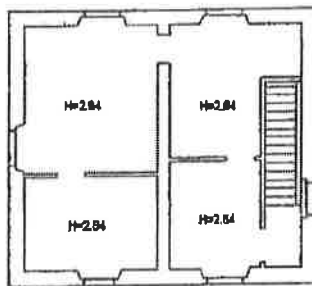

Piano Primo



All.to 5b EX STAZIONE SANT'ANATOLIA sita in Località Palombara, Sant'Anatolia di Narco (PG)

**Agenzia del Territorio
CATASTO FABBRICATI
Ufficio Provinciale di
Perugia**

Dichiarazione protocollo n. _____ del _____
Planimetria di u.i.u. in Comune di Sant'anatolia Di Narco
Localita' Palombara _____ civ.

Identificativi Catastali:

Sezione:
Foglio: 12
Particella: 165
Subalterno:

Compilata da:
Fioretti Paolo
Iscritto all'albo:
Geometri
Prov. Perugia

N. 11390

Scheda n. 1 Scala 1:200

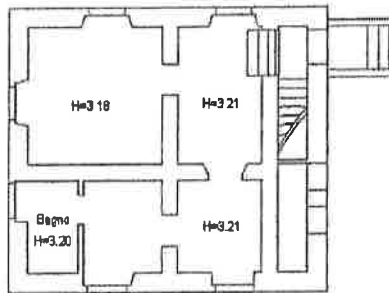

Piano Terra

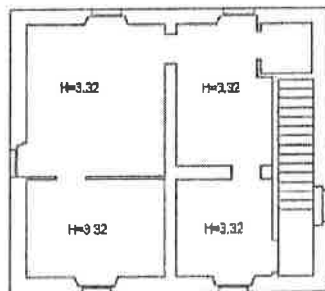

Piano Primo

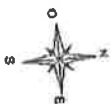

All.to 5c EX CASELLO DI PASSO STRETTO sito in via della Stazione Ferroviaria, Vallo di Nera (PG)

**Agenzia del Territorio
CATASTO FABBRICATI
Ufficio Provinciale di
Perugia**

Dichiarazione protocollo n. _____ del _____
Planimetria di u.i.u. in Comune di Vallo Di Nera
Via Della Stazione Ferroviaria civ. 6

Identificativi Catastali:
Sezione:
Foglio: 17
Particella: 66
Subalterno:

Compilata da:
Fioretti Paolo
Iscritto all'albo:
Geometri
Prov. Perugia N. 1139

Integridà n. 1 Scala 1:100

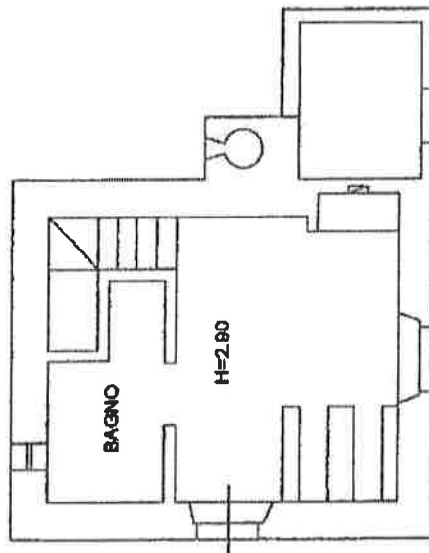

Piano Terra

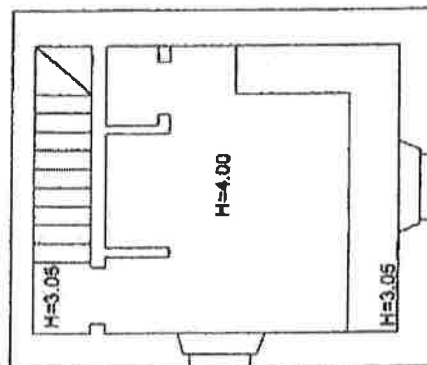

Piano Primo



**Agenzia del Territorio
CATASTO FABBRICATI
Ufficio Provinciale di
Perugia**

Dichiarazione protocollo n. _____ del _____ Planimetria di u.i.u. in Comune di Vallo Di Nera Via Stazione Ferroviaria _____ civ. 6	
Identificativi Catastali: Sezione: Foglio: 17 Particella: 14 Subalterno:	Compilata da: Fioretti Paolo Isoritto all'albo: Geometri Prov. Perugia N. 1139

cheda n. 1 Scala 1:100

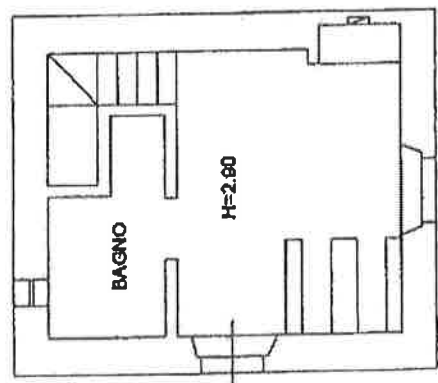

Piano Terra

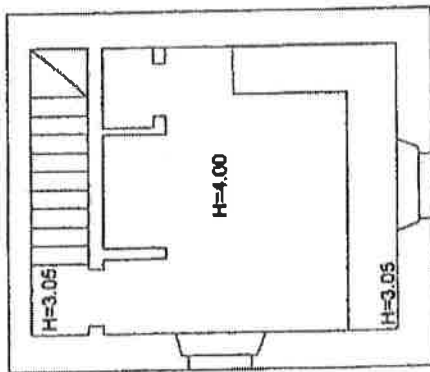

Piano Primo

